



## APPARTEMENT DELANGHE VAL THORENS

### APPARTEMENT LAUZIERES 204

Location de vacances pour 4 personnes à Val Thorens

<http://appartement-delanghe-valthorens.fr>



Jean-Pierre DELANGHE

☎ 06 49 45 69 68  
☎ 06 09 56 87 23

**A** LES LAUZIERES 204 , FONCTIONNEL  
, EXPOSE SUD , 2 zones de couchages  
indépendantes et le séjour. : 73440 VAL  
THORENS

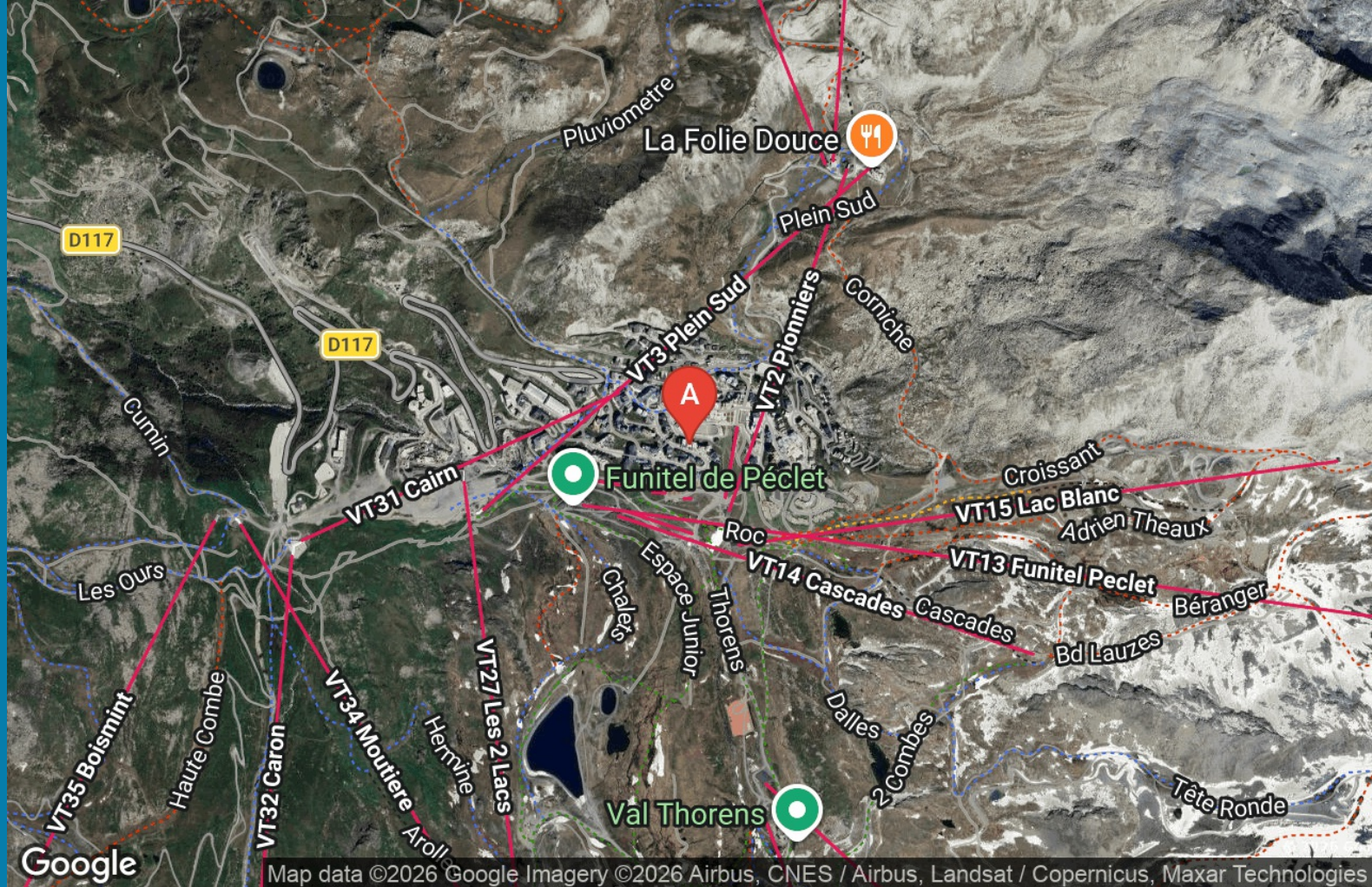



LES LAUZIERES 204 ,  
FONCTIONNEL , EXPOSE  
SUD , 2 zones de couchages  
indépendantes et le séjour.

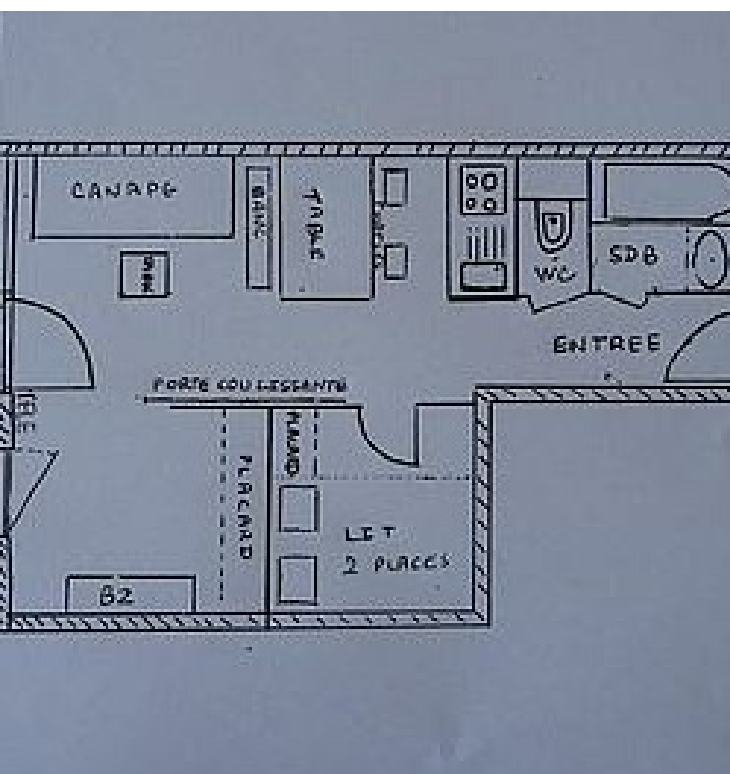

  
Apparteme  
nt

  
4  
personnes  
(Maxi: 4  
pers.)

  
0  
chambre  
1  
cabine

  
26  
m2

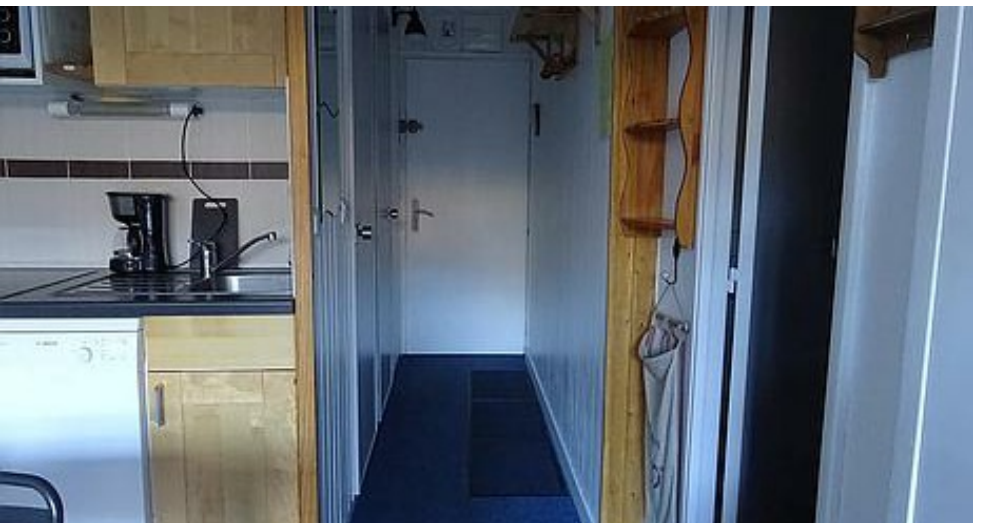

Appartement VAL THORENS fonctionnel , confortable , exposé sud ,vue montagne, grand balcon . Résidence les Lauzières n° 204 , 26m<sup>2</sup>, 2ème étage. Départ et retour skis aux pieds Label qualité hébergement : 3 Flocons Argentés .

Notre appartement est situé dans la résidence Les Lauzières au coeur de Val Thorens. maximum de personnes 4 .. Location du samedi au samedi

Le ménage est à la charge du locataire . Possibilité de demander que le ménage soit fait.

C'est un appartement qui possède un grand balcon permettant de profiter de la vue sur la montagne et du soleil. Idéal pour 2 couples ou un couple et 2 enfants car il dispose de 2 pièces de couchage tout en laissant le séjour libre.

Il est très ensoleillé et lumineux, face à la cime Caron , proche du centre sportif de Val Thorens , des commerces et des écoles de ski ,dans un endroit calme de la station.

Départ et retour en ski

Descriptif:

- . une chambre fermée avec un lit 2 places, placard
  - . une pièce avec un BZ ( 2 places ) , un grand placard . Cette pièce se sépare du séjour par une porte coulissante.
  - . dans le séjour un clic clac , une table basse , vitrine , TV écran plat.
  - . un coin cuisine : table , 4 chaises , plaque vitrocéramique 4 feux , four , lave vaisselle , réfrigérateur avec partie congélateur , bouilloire , grill pain , cafetière , appareil à raclette , ...
  - . une salle de bains avec baignoire
  - . un WC séparé
  - . de nombreux rangements
  - . casier à skis
  - . un concierge dans la résidence
- Supérettes à 50m, locations de skis , centre sportif , commerces ,restaurants, proches  
écoles de ski proches: ESF, PRONEIGE

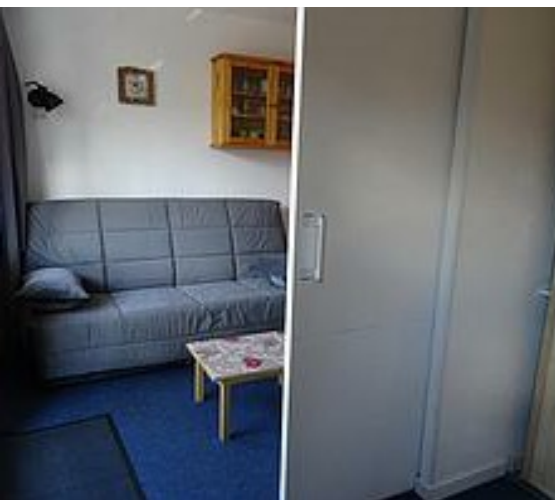

## Pièces et équipements

|                                     |  |  |
|-------------------------------------|--|--|
| <i>Chambres</i>                     | Chambre(s): 0<br>Cabine(s): 1<br>Lit(s): 3   | dont lit(s) 1 pers.: 0<br>dont lit(s) 2 pers.: 3 |
| <i>Salle de bains / Salle d'eau</i> | Salle de bains avec baignoire<br>Salle(s) de bains (avec baignoire): 1<br>salle de bains entièrement refaite . |  |
| <i>WC</i>                           | WC: 1<br>WC indépendants   |  |
| <i>Cuisine</i>                      | Cuisine<br>Congélateur<br>Lave vaisselle   | Appareil à raclette<br>Four<br>Réfrigérateur     |
| <i>Autres pièces</i>                | Balcon   | Séjour   |
| <i>Media</i>                        | Télévision   |  |
| <i>Autres équipements</i>           |  |  |
| <i>Chauffage / AC</i>               | Chauffage  |  |
| <i>Exterieur</i>                    | Local pour matériel de sport   |  |
| <i>Divers</i>                       |  |  |

## Infos sur l'établissement



### Communs

Ascenseur  
Entrée indépendante

Dans résidence  
Entrée commune

Sur le balcon : 2 bancs



### Activités

Local à skis  
casier à skis personnel



### Réseaux



### Stationnement

Parking à proximité  
Parking payant

Parking couvert



### Services

Location de draps et/ou de  
linge

Nettoyage / ménage

Possibilité de louer draps et serviettes.  
|



### Extérieurs

## A savoir : conditions de la location

*Arrivée* le samedi entre 16h et 19h30 .Possibilité de retard en prévenant

*Départ* le samedi avant 10h

*Langue(s)  
parlée(s)*

*Annulation/  
Prépaiement/  
Dépot de  
garantie* nous demandons :  
à la réservation un acompte représentant 25% du  
montant de la location par virement bancaire

le solde 20 jours avant le séjour par virement bancaire

une caution de 600€ par chèque ou virement bancaire

une caution de nettoyage de 60€ par chèque ou virement  
bancaire

( les chèques ne sont pas encaissés et sont renvoyés  
dès que l'état des lieux a été fait )

Il y a possibilité de louer draps et serviettes.

*Moyens de  
paiement* Virement bancaire

*Ménage* Le ménage est à la charge du locataire.

*Draps et linge  
de maison*

*Enfants et lits  
d'appoints*

*Animaux  
domestiques* Les animaux ne sont pas admis.  
appartement non fumeur

## Tarifs (au 01/04/26)

LES LAUZIERES 204 , FONCTIONNEL , EXPOSE SUD , 2 zones de couchages indépendantes et le séjour.

| Tarifs en €:                   | Tarif 1 nuit en semaine<br>(L, M, M, J, D) | Tarif 1 nuit en weekend<br>(V ou S) | Tarif 2 nuits weekend<br>(V+S) | Tarif 7 nuits semaine |
|--------------------------------|--|-------------------------------------|--------------------------------|-----------------------|
| du 04/04/2026<br>au 11/04/2026 |  |                                     |                                | 980€                  |
| du 11/04/2026<br>au 18/04/2026 |  |                                     |                                | 980€                  |
| du 18/04/2026<br>au 25/04/2026 |  |                                     |                                | 980€                  |
| du 25/04/2026<br>au 02/05/2026 |  |                                     |                                | 950€                  |
| du 12/12/2026<br>au 19/12/2026 |  |                                     |                                | 1000€                 |
| du 19/12/2026<br>au 26/12/2026 |  |                                     |                                | 1300€                 |
| du 26/12/2026<br>au 02/01/2027 |  |                                     |                                | 1400€                 |
| du 09/01/2027<br>au 16/01/2027 |  |                                     |                                | 1070€                 |
| du 16/01/2027<br>au 23/01/2027 |  |                                     |                                | 1080€                 |
| du 23/01/2027<br>au 30/01/2027 |  |                                     |                                | 1080€                 |
| du 30/01/2027<br>au 06/02/2027 |  |                                     |                                | 1080€                 |

